

Crèche interentreprises  
Allée de Faugeras à  
Limoges

**Ouverture le 11 mai 2009**

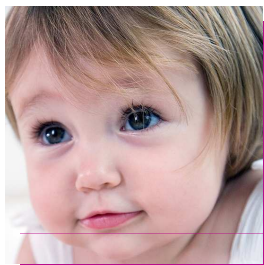

## Les Partenaires



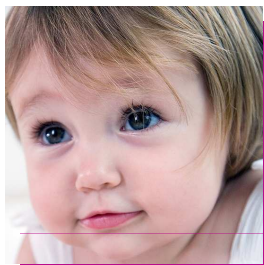

## La Mutualité Haute-Vienne et la petite enfance

- Une éthique mutualiste
- Un gestionnaire de proximité
- Une expérience dans le secteur de la petite enfance :

**9 structures multi-accueils petite enfance**

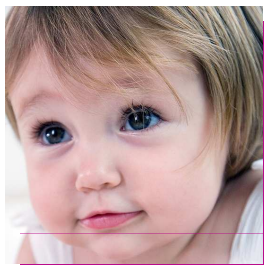

## La crèche interentreprises de Faugeras

- Accueil des enfants **de 10 semaines à 6 ans**
- Capacité d'accueil de **48 places** divisées en 3 sections
- Des solutions d'accueil **adaptées** à l'emploi du temps des parents comme **au rythme de l'enfant**
- **6h00 / 20h00** en continu, du lundi au vendredi
- **Avantage social innovant** pour concilier les temps de vie

**Un accompagnement individualisé de la famille**

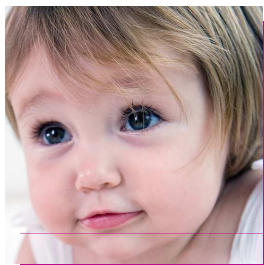

## La crèche interentreprises de Faugeras

- Une équipe de 15 professionnels de la Petite Enfance
- Un projet pédagogique de qualité
- Des activités d'éveil et artistiques
- Repas réalisés sur place par un cuisinier

**L'enfant est au cœur du projet, c'est une personne à part entière,...**

**L'adulte écoute sa parole**

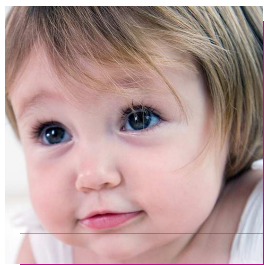

## La crèche interentreprises de Faugeras

- **Proche** de votre lieu de travail (ZIN – Ester)
- Facilement **accessible** (accès A20 + centre ville)

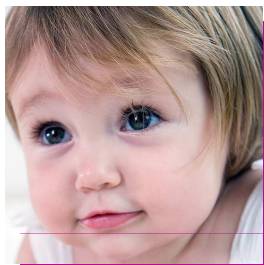

## La Mutualité Haute-Vienne et votre entreprise

- Le contrat est conclu entre votre entreprise et la Mutualité Haute-Vienne pour une durée de 4 ans
- La garantie d'un volume d'heures d'accueil régulier
- L'accès à des heures d'accueil occasionnel en fonction des places disponibles

**Les entreprises ne sont pas consommatrices d'heures d'accueil mais cofinanceurs d'un lieu d'accueil réservant des places pour leurs salariés**

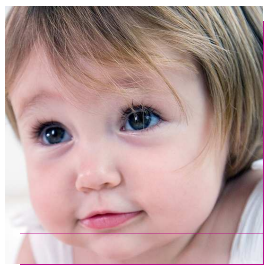

## Tarif entreprise non fiscalisée pour votre entreprise

	Budget annuel par an/place
Coût de la place ( pour 1 924 heures)	16 493
Paiement par la famille et la C.A.F. (P.S.U.)	7 617
Paiement par les entreprises réservataires	8 875
Aide par le Contrat Enfance Jeunesse (CEJ/C.A.F.)	3 000
Reste à charge	<b>5 875</b>

- Une participation de votre comité d'entreprise est également possible
- Participation des familles évaluée à environ 1,50 € / heure

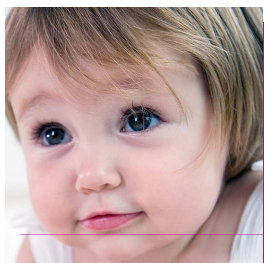
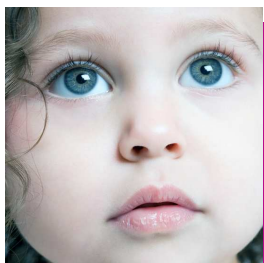

## Tarif entreprise fiscalisée

	Budget annuel par an/place
Coût de la place ( pour 1 924 heures)	16 493
Paiement par la famille et la C.A.F. (P.S.U.)	- 7 617
Paiement par les entreprises réservataires	8 875
Déduction impôt société (33,33 % du reste à charge de l'entreprise)	- 2 958
Montant crédit d'impôt famille (50 % du reste à charge de l'entreprise)	- 4 438
Charge résiduelle de l'entreprise après effet fiscal	1 479

■ Une participation de votre comité d'entreprise est également possible

■ Participation des familles évaluée à environ 1,50 € / heure

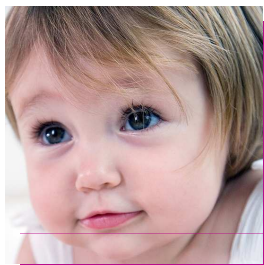

## Tarifs forfait

	Forfait 300 h	Forfait 600 h
Coût du forfait	1 386	2 772
Déduction impôt société (33,33 % du forfait)	- 462	- 924
Montant crédit d'impôt famille (50 % du forfait)	- 693	- 1 386
Charge résiduelle de l'entreprise après effet fiscal	<b>231</b>	<b>462</b>

- Une participation de votre comité d'entreprise est également possible



## Contact

- Mutualité Haute-Vienne :  
Laurène Satour-Chazaud, Chargée de développement

**05 55 33 96 30 / 06 86 28 03 58**

**[lsatour@mutualite-haute-vienne.fr](mailto:lsatour@mutualite-haute-vienne.fr)**

- C.A.F. de la Haute-Vienne :  
Laurent Chauffier, Conseiller technique territorial C.A.F.

**05 55 43 40 68**